

御坊商工会議所ニュース

発行所
御坊商工会議所

電話 (0738)22-1008(代)
FAX (0738)23-1245
Eメール: info@gobo-cci.or.jp

8月3日(土)午後1時より、御坊日高地区雇用対策協議会、和歌山県経営者協会就職支援センター、和歌山県、ハローワーク御坊が主催する日高地方就職フェアが、御坊市民文化会館において開催されました。都市部に進出した御坊・日高出身の若者をターゲットに日高地方の魅力や地元企業の強みをPRし、地元企業とのつながりを促進するために例年Uターンフェアという名称で開催してきましたが、今期からは名称を「就職フェア」



日高地方 就職フェア開催 地元企業との出会いを結ぶ

に変更し、より幅広い層にアピールすることとなりました。最近では、若者だけでなく、幅広い年齢層の人々が単なる転職ではなく、子育てのしやすさや人とのつながりを求めて、ライフスタイルを変えるために地元や地方での転職を考えることが増えています。都市型思考の価値観が変わりつつあり、地元に戻って働くことを希望する人が増加しています。

今年度の参加企業は御坊・日高地域に就業場所を持つ35社で、提供された求人数は179人、そのうち正社員の求人は152人に上り採用活動が活発に行われている様子でした。参加者は面接カードに必要事項を記入し、順番に希望する企業のブースに入り、緊張した面持ちで担当者らと個別面談を行い、業務内容や待遇などの説明

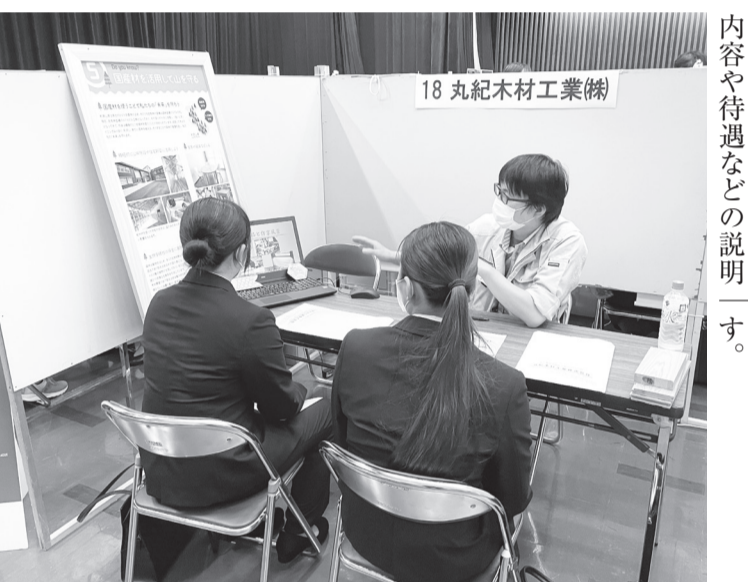

を受けました。複数のブースを回り、積極的に質問する人もおり、後日の面接日等を決める場面もありました。参加者からは、「多くの企業と直接話す機会が持てて、自分に合った職場を見つけて手助けになった」「具体的な仕事内容や働く環境について詳しく知ることができ、非常に有意義だった」などの声が寄せられました。今回のフェアでは昨年の求職者数15名に対し、来春卒業予定の学生(高校生を除く)が5名、一般求職者29名の計34名が参加し、賑わいを見せました。地域の企業と求職者が相互に理解を深め、共に発展していくための重要な場を継続して提供できるように今後も取り組んでいきます。

個別労務相談会

社会保険労務士に無料で相談できます

御坊商工会議所では、専門指導員(社会保険労務士)を配置した出張相談室を設置し、就業規則作成変更、賃金・助成金等労務管理全般など、中小企業の労働面の相談等にワン・ストップで対応しています。お気軽にお申込み下さい。

日時 令和6年9月20日(金)
午後1時～午後5時 (1時間単位での予約)

場所 御坊商工会館3階 会議室
※都合により、ご相談日時の変更等のお願いをすることがございます。
※また、個別訪問も行っておりますので、お気軽にお問合せ下さい。
※ご相談については、完全予約制となっております。
必ず事前のご予約をお願いします。

ご予約・お問合せ先 御坊商工会議所 TEL22-1008まで

検定情報

試験日	級	申込期間
令和6年 11月17日(日)	1・2・3級	令和6年9月30日(月) ～令和6年10月18日(金)

○受験料 1級:8,800円 2級:5,500円 3級:3,300円

試験日	級	申込期間
令和6年 10月27日(日)	段位、珠算1～8級、 暗算 1～6級	令和6年9月9日(月) ～令和6年9月25日(水)

○受験料 段位 3,500円(珠算のみ:3,000円 暗算のみ:1,500円)
珠算 1級:2,800円 2級:2,000円 3級:1,800円
4～6級:1,200円 7・8級:1,000円
暗算 1～3級:1,200円 4～6級:1,100円

※令和6年度より検定料金が変更となっておりますのでご注意ください。
お問い合わせは、御坊商工会議所まで (TEL22-1008)

未来へ繋ぐ...

墓石・お仏壇

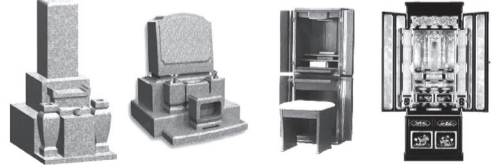

- ◆お墓の新設・建替え
- ◆お墓の補修・洗い
- ◆戒名などの追加彫刻
- ◆お墓の移転・改葬
- ◆記念碑・その他
- ◆各宗派 仏壇・仏具
- ◆お仏壇の修理・洗い
- ◆お仏壇の移転
- ◆お念珠・線香・ローソク
- ◆その他、墓石・お仏壇に関するご相談も賜ります。

大杉石材店 仏壇の大杉
御坊市野口14-4 TEL 0738-22-6252

総合設備業

電気設備 / 空調設備
給排水衛生設備 / 消防設備



株式会社 狩谷電気
http://www.kariyadenki.co.jp
代表取締役社長 狩谷 樹生

御坊市藤田町藤井 2121
TEL: 0738-22-0835 / FAX: 0738-23-4051
E-mail: info@kariyadenki.co.jp



銀行をこえる銀行へ

紀陽銀行

御坊支店

Z世代という言葉は、耳にする機会が多くなっています。年齢は明確に定義されていますが、1990年代半ばから2010年代半ばまでの世代を指すことが一般的で、職場にいて30歳くらいまでの若手がこれに該当します。

この年代の特徴は、この年代の指導法は、職場で問題になる「Z世代」に対する指導法は、学校や家庭で怒られたり、何をやらせようかと悩まされたり、上司のミスなどに注意した

「Z世代の指導法」

Z世代は、コミュニケーションの得意な世代です。彼らは、対人関係よりも、物と物との関係性を重視する傾向があります。また、デジタル技術に慣れ、情報の収集が非常に速いという特徴があります。

指導する側は、まず彼らの興味関心を引き出すことが重要です。具体的な事例やデータを用いて説明し、彼ら自身が納得できるように導くことが求められます。

「Z世代の指導法」

Z世代は、自己表現が得意な世代です。彼らは、自分の意見を積極的に述べ、意見を求められれば積極的に発言します。また、チームワークを重視し、互いに助け合おうとする傾向があります。

指導する側は、彼らの意見を尊重し、積極的に受け入れることが重要です。また、彼らの強みを活かすような役割や仕事を割り当てることで、彼らのモチベーションを高めることができます。

「Z世代の指導法」

Z世代は、多様な価値観を持つ世代です。彼らは、個性を尊重し、多様な考え方や価値観を受け入れることが求められます。また、柔軟な発想力や創造性を発揮する傾向があります。

指導する側は、彼らの多様な価値観を理解し、尊重することが重要です。また、彼らの創造性を活かすような課題やプロジェクトを割り当てることで、彼らの能力を最大限に引き出すことができます。

「Z世代の指導法」

Z世代は、デジタル技術に慣れた世代です。彼らは、デジタルツールやアプリケーションを積極的に活用し、業務の効率化を図る傾向があります。また、SNSや動画サイトなどのデジタルメディアを日常的に利用しています。

指導する側は、彼らのデジタルスキルを活用し、業務の効率化や生産性の向上を図ることが重要です。また、彼らのデジタルスキルを伸ばすような研修やトレーニングを提供することも有効です。

「Z世代の指導法」

Z世代は、ワークライフバランスを重視する世代です。彼らは、仕事とプライベートのバランスを重視し、無理な働き方を嫌う傾向があります。また、働き方改革や柔軟な働き方を求める傾向があります。

指導する側は、彼らのワークライフバランスを尊重し、無理な働き方を求めないことが重要です。また、働き方改革や柔軟な働き方を推進することで、彼らのモチベーションを高めることができます。

「Z世代の指導法」

Z世代は、自己成長を重視する世代です。彼らは、自己成長やスキルアップを重視し、新しい知識や技術を積極的に学びたいという傾向があります。また、自己啓発や学習に積極的です。

指導する側は、彼らの自己成長を支援し、自己啓発や学習の機会を提供することが重要です。また、彼らの自己成長を促すような課題やプロジェクトを割り当てることで、彼らの能力を伸ばすことができます。

「Z世代の指導法」

Z世代は、多様な価値観を持つ世代です。彼らは、個性を尊重し、多様な考え方や価値観を受け入れることが求められます。また、柔軟な発想力や創造性を発揮する傾向があります。

指導する側は、彼らの多様な価値観を理解し、尊重することが重要です。また、彼らの創造性を活かすような課題やプロジェクトを割り当てることで、彼らの能力を最大限に引き出すことができます。

「Z世代の指導法」

Z世代は、デジタル技術に慣れた世代です。彼らは、デジタルツールやアプリケーションを積極的に活用し、業務の効率化を図る傾向があります。また、SNSや動画サイトなどのデジタルメディアを日常的に利用しています。

指導する側は、彼らのデジタルスキルを活用し、業務の効率化や生産性の向上を図ることが重要です。また、彼らのデジタルスキルを伸ばすような研修やトレーニングを提供することも有効です。

創業セミナーを開催しました

8月19日(月)、御坊商工会館4階大ホールにて、本年度4回目の創業セミナーを開催しました。

講師にCOLOPOSS(コロポス)代表 塩見雪絵氏を招き「個人やチームの「やる気」「やる気」を最大発揮させるコミュニケーションの極意」をテーマに、人やチーム、組織にまだ埋もれている才能や可能性の引き出し方を学べるセミナーを開催。御坊・日高地区の事業者、約15名が参加されました。参加者の皆さんは適時隣の受講生とペアを組み、コミュニケーションの手法を学びました。



～講座内容～

- 今、求められる人材=チームの力をX倍させられる人とは?
- 今、求められる管理職の人物像(チームの力をX倍させられる7つ役割)
- コミュニケーションを考える
- 部下のゴール設定と行動促進(聞く・聴く・訊く・利く・効く)
- FOR YOU質問の力
- 部下のモチベーションを上げる方法

御坊商工会議所 働き方改革推進支援助成金事業

大企業が躍起になっている生産性向上を簡単なお片付けで解決!!

働き方改革を推進!職場環境の改善を実現!

受講料 会員無料 定員 20名

ムダ・ロスが半減! 究極のお片付け術!!

新規にアイテムを導入することなく、手順と動線、レイアウトを見直すだけ 「探す」ムダな時間とケガ・ミスを軽減!!コスト削減にも有効です!!

「ウチは関係ない」じゃババ!! 「カイゼン」をする理由は?

開催日時 令和6年9月26日(木) 会場 御坊商工会館4階大会議室 (御坊市園350-28) 14:00~16:00 ※受付13:30~

主な講座内容

1. 大企業が5S(整理・整頓・清掃・清潔・しつけ)に伴う片付けに動む理由
2. 職場環境を改善する3つの効果
3. 手順の見直し
4. 動線の見直し(お客様と社員の動き)
5. 最適なレイアウトを考える

受講申込方法

下記受講申込書に必要事項をご記入の上FAXいただくか、下記 QR コードを読み取り WEB フォームからお申込み下さい。※締切り9月19日(木)

「スマホで簡単申込」



講師 プロフィール

暮らしワンスタイル 代表 いしむね 石牟礼 ともよ さん

愛知県犬山市出身。整理収納アドバイザー1級、福祉住環境コーディネーター3級。個人宅へ片付け訪問を始めて11年。お片付け訪問は約750軒以上、相談実績は4000人を超える。10歳からリウマチの母の介護をしたヤングケアラーの経験と、重度の埃アレルギーの夫、弱視の娘との暮らしを通して、時短家事と掃除、片づけスキルを身につける。その改善サポートが、母親たちをはじめ、経営者にも波及。事務所の好印象や、従業員のモチベーションアップ、コロナ禍でもプラス成長などの実績を出す。

御坊商工会議所 会員の皆さま

労使間トラブル 対応セミナー

近年、労使間でさまざまなトラブルが発生しており、会社としては適切な対応を講じておくことが喫緊の課題です。そのためにも、労使間トラブルの類型やトラブルを発生させないための防止方法、拡大を抑え早期解決を図るための対応方法を事前に理解しておくことは重要です。本セミナーでは、労使間トラブルの類型とその対応策を紹介します。

令和6年 開催日 10月9日(水) セミナー開催時間 19:00 ~ 20:30 ※セミナー終了後に質疑応答、相談会を開催します

場所 御坊商工会議所 御坊商工会館4階大会議室

セミナー内容

- トラブルとなる事実の類型 (勤怠不良、能力不足、業務命令違反など)
- 改善努力からやむを得ず契約終了となるまでの注意点
- ハラスメント問題への対応
- 事例紹介

受講料 無料 定員 30名

講師 和歌山働方改革推進支援センター 特定社会保険労務士・行政書士 津森 俊彦 氏

IT関係営業職、公務員試験受験講師、法律事務所職員など多様な職種を経験。労務コンプライアンスやCSRの充実を図る一方、多様な人材に活躍の場が広がる職場の制度・仕組みづくりに尽力することにより、人手不足の解消、定着率の向上に努めている。さらには、自律分散型組織など次世代につながる組織開発・人材開発に取り組むことにより、事業の健全な発展に寄与するために活動している。

セミナーの申込方法

- ・右のQRコードからのお申込み
- ・下記の受講申込書を FAX もしくはメール送信
- ・下のURL にアクセス <https://forms.gle/aWHBZaQH5DkQxbz9>

おかげさまで 紀州新聞は創刊80周年を迎えます

購読料 (1ヵ月) 2,000円 (税込) ※郵送の場合は別途

紀州新聞社 ☎22-2536(代)

8月20日(火)、和歌山工業高等専門学校産官学技術交流会(中江良一(会長) 令和6年度定時総会が御坊商工会館4階大会議室で開催されました。中江会長は「本会は、平成9年の発足から、和歌山工業高等専門学校様の協力のもと、各種事業を実施しながら、27年の歳月を経て現在に至っております。産官学交流の中から、産声を上げた「さとう」は、商工会

議所、和歌山県、御坊市、和歌山高専と、まさしく産官学一体となっており、事業が展開されております。本年度17回目を数える「さとう」は、12月14日・15日の2日間、スーパードットや全日本小中学生ロボット選手権、並びに高専ロボコンのパフォーマンスなど、盛りだくさんの内容で開催いたします。今後とも皆様のご協力

「和歌山高専における太陽光発電に関する研究紹介」をテーマに和歌山工業高等専門学校電気情報工学科准教授

和歌山工業高等専門学校産官学技術交流会
令和6年度定時総会開催

中嶋 崇喜氏より「環境配慮型の底質浄化技術の紹介」をテーマに和歌山工業高等専門学校環境都市工学科講師竹村 泰幸氏よりそれぞれご講演いただきました。

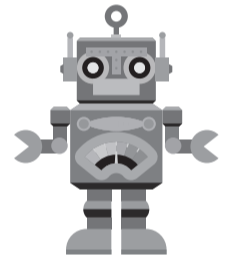

ときどき さとうが行く
経営指導員 事業所訪問

突撃! インタビュー!!
御坊には色々なシゴトがあるけれど、その実態がよくわからない。やりがいや本音、現場の空気をもっと知りたい! そんな思いに答えてさまざまなシゴトを突撃インタビュー!

●今月の突撃・ターゲット
「コーヒーと一緒に、ホッとするひとときを。」
ほそかわ としお みわこ
細川 敏男さん 三和子さん
ゆうすけ
雄亮さん

当商工会議所職員の佐藤浩知が会員事業所への突撃インタビューをして、「商売人の声」をお届けいたします。

今月の訪問は、藤田町吉田にある来年で創業50年を迎える老舗喫茶店「セコイアさん」。豊かな香ばしさが広がる店内に朗らかな笑顔で迎えてくれた細川さんファミリーに早速、突撃インタビュー!!

まずはマスターの敏男さんに創業当時のお話をお聞きしました。セコイアの創業は昭和50年、敏男さんが当時御坊では珍しかった喫茶店をオープンしたのが始まりで、昭和60年に現在地に移転されました。



店名は、敏男さんが「世代を超えて末永く愛されるお店でありたい」との願いを込めて、世界で最も長寿であり、かつ壮大な木である北米原産のセコイアの木から名付けられました。

続いて息子の雄亮さんにお話をお聞きしました。雄亮さんは敏男さんの体調を考慮し勤めていた会社を5年前に退職、そこから本格的にお店を手伝うようになりました。「若いころから店の手伝いをしていたのでお店を継ぐことは強く意識していました。父が作り上げてきたセコイアの味を守っていくことがこれからの僕が果たすべき役割だと思っています」と立派な後継者にふさわしい熱い思いを聞かせていただくことが出来ました。

平成17年には喫茶店の隣に焙煎工房セコイアをオープン。この焙煎工房では、世界各国の貴重なコーヒー豆から好みの豆を選んでその場で焙煎してもらうことが出来ます。その数は何と60種類以上!! 焙煎工程も間近で見学することが出来るので「選ぶ」「見る」「香る」の三拍子揃って堪能していただける魅力的な場所となっています。

そしてセコイアさんでコーヒー以外にもおすすめしたいメニューが、季節限定のソフトクリームです! このソフトクリームはミルクの味がとても濃厚でクリーミーな至福の一品となっています。暑い時期限定なので涼しくなる前の今がラストチャンス!

その他にも手作りソースの Pasta やハンバーグなどの食事メニューも充実しているのでランチタイムの利用もおススメです!

「美味しいコーヒーでほっとひと息つきたい」そんなときにセコイアに訪れてみてはいかがでしょうか?

所在地 御坊市藤田町吉田348-1
TEL (0738)23-1263
営業時間 8:00~17:30
定休日 木曜日
駐車場 あり
Instagram @coffee_shop_sequoia



ごぼう商工祭2024
フリーマーケット出店者募集中!

開催日時 令和6年10月27日(日) 10:00~16:00
場所 本町商店街 本二会館 駐車場
募集数 20区画 (御坊・日高郡内にお住まいの方)
出店料 無料 1組1区画のみ (2.4m×3.0m)
申込期限 令和6年10月11日(金)
定員となり次第締め切らせていただきます
お申込 出店申し込みは御坊商工会議所青年部事務局まで!
問合せ先 ☎/0738-22-1008

企業の生産性向上を支援する公的職業訓練 (生産性向上支援訓練)のご案内 (コース番号 24-040)
業務に役立つ表計算ソフトの関数活用
~『脱・手計算』で業務効率化を図る~

開催日 令和6年 10月11日(金) 9:30~16:30
会場 御坊商工会議所 (和歌山県御坊市園350番地の28)
対象者 在職者の方 (難易度目安: 初級) ※事業主からの指示が必要です。(事業主の方も受講できます)
定員 15名 (最少催行人数6名)
受講料 2,200円/人 (税込)
コースのねらい 業務の効率化を目指して、事務処理に必要なデータ処理における表計算ソフトの関数の効果的な活用方法を習得します。
講師紹介 株式会社KEGキャリア・アカデミー 森本 佳奈子氏
10年以上にわたり、資格試験会場運営、パソコン教室講師としてMicrosoft Officeソフト操作を指導している。
【受講者の声】> データの入力において、時間短縮できると感じた。
> 基本的な操作等学べてよかった。

コース内容 ◆データの処理
・様々な関数 ・関数の活用法
・関数のネスト 等
◆関数の実務活用
・実務に役立つ関数習得
論理関数 (IF, AND, OR等),
検索関数 (VLOOKUP等),
情報関数 (ISERROR等),
統計関数 (SUMIF, COUNTIF等)
算術、日付、時刻、文字列操作関数等
*カリキュラムの詳細は下記ホームページをご覧ください。

申込方法 裏面の受講申込書に必要事項をご記入のうえ、「ポリテクセンター和歌山」宛てにFAXでお申込みください。
※申込期限: 令和6年9月27日(金)

主催: 独立行政法人高齢・障害・求職者雇用支援機構和歌山支部 和歌山職業能力開発促進センター ポリテクセンター和歌山 生産性向上人材育成支援センター
〒640-8483 和歌山市園部1276番地
TEL: 073-461-1691 FAX: 073-461-2241 E-mail: wakayama-seisan@jeed.go.jp
URL: https://www3.jeed.go.jp/wakayama/poly/biz/index.html
後援: 御坊商工会議所 各種募集コース情報

2024 21st 商工祭 プレイベント

2024.9.13 (金) ~ 10.25 (金)

ごぼう商工祭プレイベント参加店にてお買い物1,000円毎にラッキーナンバーくじ1枚がもらえます。10月27日(日)「ごぼう商工祭2024」当日、メインステージにてラッキーナンバーくじの当選番号を発表します。

賞品総額100万円分

特賞：5万円分お買物券
1等：1万円分お買物券
2等：5,000円分 3等：1,000円分

期間中、下記参加店でのお買い物1,000円毎にラッキーナンバーくじが1枚もらえます。

●当選発表/2024年10月27日(日) メインステージにて発表します。
※当選番号は御坊商工会議所、各参加店、紀州新聞、日高新報にも掲載します。
●賞品引換期間/2024年10月28日(月)~11月22日(金)
●引換場所/御坊商工会議所 ☎0738-22-1008 (朝9時~17時) ⑥土曜、日曜、祝日
※3等当選くじは1,000円のお買物券としてご利用可能です。

プレイベント参加店一覧

御坊市本町商店街 (振) (本町1丁目)

大野時計店	☎22-0949
お茶の八百香園	☎22-1487
北野薬局	☎22-0219
木下化粧品店	☎22-1425
着物と帯 きし為	☎22-0334
クスオカ	☎23-1301
ゴトクヤ洋品店	☎22-0661
(株)スギキ電化チェーン	☎22-0273
大紀写真館	☎22-0705
ファミリーサロン 岡前	☎22-0878
藤川商店	☎22-0216
フロンティアキング	☎20-2043
ユカワ酒店	☎22-2733

御坊市本町商店街 (振) (本町2丁目)

岩崎履物店	☎22-0892
魚徳商店	☎22-0346
エル・アート 柳原電化	☎22-1565
くすり岩井屋	☎22-1205
湖月堂	☎22-2622
産経・紀州新聞 御坊販売所	☎22-0822
ニコニコヤ	☎22-0943
野田スポーツ	☎22-2621
森本時計店	☎22-0754

御坊市本町商店街 (振) (本町3丁目)

魚貞商店	☎22-2186
カゴタ花店	☎22-4762
ごぼうめがね	☎22-1813
坂井金物店	☎22-0970
サンキュー化粧品店	☎22-2772
大丸文具店	☎22-0717
二輪ショップ イトカワ	☎22-0974
ヘアサロンほんまち	☎22-3617
まる金精肉店 本町店	☎22-7015
ミソラ美容室	☎22-1912
メルヘン洋菓子店	☎22-9593
YSSトラベルセンター	☎32-2388

若野屋 ☎22-1469

本町四丁目商店街

喜多鮮魚店	☎22-3104
宝ショップ	☎23-2465
たきがみ理容所	☎22-3351
田嶋銃砲火薬武道具店	☎22-0186
辻米穀店	☎22-0709
(株)土屋金物店	☎22-1895
ニシオカデンキ	☎22-1468
伏見屋	☎22-3441
ふとんのはしまた	☎22-0222
みのしま屋支店	☎22-0583
村田薬店	☎22-1764

御坊駅前商店街 (振)

いきいきうどん	☎22-0281
カワギシスポーツ	☎22-0698

松原通商店街

カットハウスさかい	☎24-1663
(株)喜多芳雲堂薬局	☎23-2623
田口金物店	☎22-0197
畑崎電機商会	☎22-0364
(株)伏木電器	☎22-3193
(株)森仁水産	☎22-0095

中町1丁目商店街

有田屋菓子舗	☎22-0045
つりがね本舗	☎22-0702
ナカノ化粧品店	☎22-0167

御坊 地区

菊水堂	☎22-0004
ステイショナー川越	☎22-0143
橋本時計店	☎22-0828
金精肉店 中町店	☎22-0429

菌 地区

アイデアスポーツ店	☎22-6367
天野種苗園	☎22-0074
郁化粧品	☎23-5390
居酒屋 ふみ	☎23-3399

大堀薬局 ☎22-0969

(株)岡定楽器店	☎22-1590
カゴタ食品	☎22-3541
カフェ&レスト オリオン	☎23-5207
郷土銘菓処 ふく田	☎22-2937
椿丸福蒲鉾店	☎22-0350
ヘアウェイ ヒロシ	☎22-4197
村上金物店	☎22-2694
ろばた風 お食事 ふる里	☎23-2955

吉田 地区

フラワーショップ むかい	☎23-3365
--------------	----------

財部 地区

天田屋	☎22-0455
いそよし みのり屋	☎22-7402
斎家らーめん	☎24-0071
お食事処 たまき	☎24-1636
(株)オリロク	☎22-1704
ギフトショップシオジ	☎22-8861
陶器のマスヤ	☎22-0704
トップ2top	☎23-5234
Hale Kau Kau	☎24-2808
古久保薬局	☎22-0971
らーめん幕末御坊本店	☎22-2222

小松原 地区

だるま屋本舗	☎080-9298-3059
北海らーめん	☎23-1488
和菓子司 南海堂	☎22-1044

丸山 地区

お仏壇の阪本	☎23-3511
さくら治療院 (自費診療のみ)	☎22-7883

名田 地区

みやしん商店	☎29-2141
--------	----------

塩屋 地区

(株)日高川	☎22-0811
--------	----------

野口 地区

ローソン 御坊インター店	☎20-5202
--------------	----------

主催：御坊市商店街振興組合連合会

〒644-0002 御坊市菌350-28 TEL:0738-22-1008 FAX:0738-23-1245